

C-hoog (TC)
piccolo, fluit

WILHELMUS VAN NASSOUWE

Nederlands Volkslied

Andante ♩ = 80

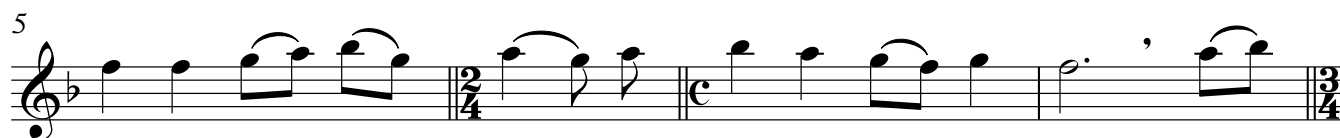

C-laag (TC)

fluit, hobo

WILHELMUS VAN NASSOUWE

Nederlands Volkslied

Andante ♩ = 80

C-laag (BC)
fagot, euphonium, trombone

WILHELMUS VAN NASSOUWE

Nederlands Volkslied

Andante ♩ = 80

C (BC)-laag
Tuba

WILHELMUS VAN NASSOUWE

Nederlands Volkslied

Andante ♩ = 80

B \flat (TC)-hoog
klarinet

WILHELMUS VAN NASSOUWE

Nederlands Volkslied

Andante ♩ = 80

mf

6

9

14

B \flat (TC)

klarinet, basklarinet, tenorsax, bariton, B \flat -bas

WILHELMUS VAN NASSOUWE

Nederlands Volkslied

Andante $\text{♩} = 80$

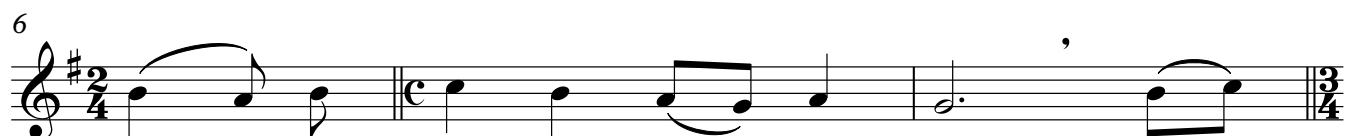

B \flat (BC)
B \flat -bas

WILHELMUS VAN NASSOUWE

Nederlands Volkslied

Andante ♩ = 80

E♭ (TC)

E♭-klarinet, baritonsax

WILHELMUS VAN NASSOUWE

Nederlands Volkslied

Andante ♩ = 80

mf

F-hoog
Hoorn

WILHELMUS VAN NASSOUWE

Nederlands Volkslied

Andante ♩ = 80

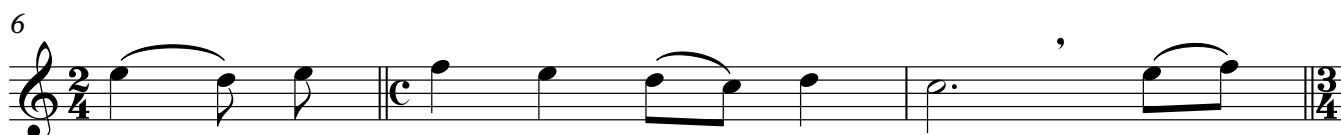

F-laag
Hoorn

WILHELMUS VAN NASSOUWE

Nederlands Volkslied

Andante ♩ = 80

WILHELMUS VAN NASSOUWE

Nederlands Volkslied

Andante ♩ = 80

Wil - hel-mus van_ Nas - sou-we ben ik van Duit-sen bloed, den
5 va - der - land_ ge - trou-we blijf ik tot in_ den dood. Een_
9 Prin - se van O - ran - je ben ik, vrij, on - ver - veerd den
14 Ko - ning van His - pan - je heb ik al - tijd ge - eerd

Couplet 1

Wilhelmus van Nassouwe ben ik, van Duitsen bloed,
den vaderland getrouwe blijf ik tot in den dood.
Een Prinse van Oranje ben ik, vrij, onverveerd,
den Koning van Hispanje heb ik altijd geëerd.

Couplet 6

Mijn schild ende betrouwen zijt Gij, o God mijn Heer,
op U zo wil ik bouwen, Verlaat mij nimmermeer.
Dat ik doch vroom mag blijven, uw dienaar t'aller stond,
de tirannie verdrijven die mij mijn hart doorwondt.

bron: <https://www.koninklijkhuis.nl/onderwerpen/volkslied/tekst-van-het-wilhelmus>

